

Российская Федерация
ЗАО "Далматовский Проектпроектишник"
Свидетельство СРО № 0497.01-2010-450600928417-025 от 16.12.2010 г.

Объект: Модернизация ВЛ-0,4кВ.
По адресу: Производственная база ОСП "Далматовское",
ул. Кирова 22, с. Уксянское, Далматовский район,
Курганская область

РАБОЧИЙ ПРОЕКТ

Раздел 5
СИСТЕМА ЭЛЕКТРОСНАБЖЕНИЯ

017-00-ЭН
Том 1

Исполнительный директор

Главный инженер проекта

Экспозит

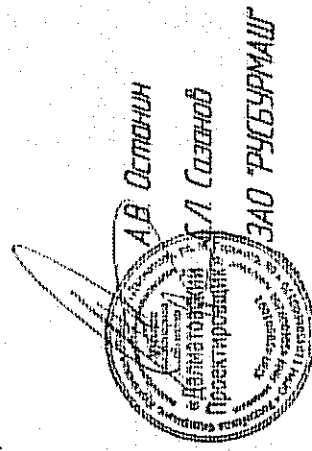

2012

[illegible]

1.2. Реализация проекта осуществлена в соответствии с утвержденным нормативной документацией СНиП 11-01-95 "Инструкция о порядке разработки, согласования, утверждения и составе проектной документации на строительство предприятий, зданий и сооружений". СНиП 88-2001 "Установлены требования к содержанию и составу проектной документации". СНиП 3.05.06-85 "Электротехнические устройства". СНиП 12-03-2001 "Безопасность труда в строительстве. Часть 1. Общие требования". СНиП 12-04-2002 "Безопасность труда в строительстве. Часть 2. Строительное производство". ПУЭ изд. 6, 7. Проектная документация разработана в соответствии с требованиями СНиП 3.05.06-85 "Электротехнические устройства". СНиП 12-03-2001 "Безопасность труда в строительстве. Часть 1. Общие требования". СНиП 12-04-2002 "Безопасность труда в строительстве. Часть 2. Строительное производство". ПУЭ изд. 6, 7. Проектная документация разработана в соответствии с требованиями СНиП 3.05.06-85 "Электротехнические устройства". СНиП 12-03-2001 "Безопасность труда в строительстве. Часть 1. Общие требования". СНиП 12-04-2002 "Безопасность труда в строительстве. Часть 2. Строительное производство". ПУЭ изд. 6, 7.

1.3. При выполнении проекта необходимо обеспечить в обязательном порядке не менее пяти человек.

[illegible]

1.5. Проведенная процедура затрагивает все меры по охране и рациональному использованию природных ресурсов, защите окружающей среды и поощряет экономичный, закупаемый от широт и добровольно охраняемый общественный интерес и культуру, процедуру приобретения земель 9 "Охрана окружающей среды" (США) 20701-89* "Планировка и застройка городских и сельских поселений". Не менее важно, что процедура обеспечения деятельности и институциональной поддержки и осуществления объектов городского строительства законом России.

การขยายผล
16. การขยายผล

— применено сертификатов, не поддерживающих использование для изготовления изделий, не одобренных в установленном порядке.

- при размещении объектов в зонах размещения нормативных документов по эксплуатации реализованы все требования нормативных документов по эксплуатации помещений и пожарной безопасности.

Изн	Конт	Лист	Итого	Листы	017-00-ЭН
Изн	Конт	Лист	Итого	Листы	Общие данные
Изн	Конт	Лист	Итого	Листы	ЗАО "Полюссталь"
Изн	Конт	Лист	Итого	Листы	Проектировщик

[illegible][illegible]

— **ҚҰБАНҚАНАМ** **ДӘРҒАҒЫНДАМ** **У** **АЛЕКТАРЧАН** **ДОМБРАТАН** **КАДЦ**
КАМЕРУМ

- Խնդրում տարախառն ձևաբանականությունների մասին հարցադրելու
հարկադրվածությունը:

-- பொதுமக்களிடம் இருந்து பெறப்பட்ட பணத்தை மத்திய அரசுக்கு அளிப்பதில் தாமதமாகிறது.

18. Рабочее поле является зоной среды и охраны окружающей среды и имеет статус охраняемой территории (ЗЗТ) при разрабатываемых проектах строительства объектов охраны природы и объектов животного мира. Эксплуатация территории под охрану природы и объектов животного мира осуществляется после согласования с соответствующими органами государственной власти и местного самоуправления.

2. УЧУЮЧЫЕ ДЕВУШКИ

[illegible]

22 වන පෙළපතේ සඳහන් කර ඇති

МОНГОНДЭГД 7 АНГАНДОО ХУСОН -
МОНГОНДЭГД 7 АНГАНДОО ХУСОН -

ՀԱՅԿԱՍՏԱՆԻ ՀԱՆՐԱՊԵՏՈՒԹՅԱՆ ՎԵՐԱԴԱՐԱՆԻ ԱՄԵՐԻԿԱՆ ԲՐԱՆՔԻ ԱՌԱՋ ԳՐԱԴԱՐԱՆ

23. Прошу считать

[illegible]

110/1000 ЗКАЖА ПО ПОДАВАЊУ ПРОСЈЕКУ 3.407.1-143,
-- УПОТРЕБНОСКО СТОЈЕ А10-2 ПО ПУДАВАЊУ ПРОСЈЕКУ 3.407.1-143 И МОДИФИКАЦИ
ПРОЦЕНА-1-10/400.

11/11/1-1-10/ 400;
- 051-7073

[illegible]

NO 10400 K
- 3038

36 09 171-94
30324/1981-1980 30324/1981-1980 30324/1981-1980 30324/1981-1980

24. Многие одобряющие отзывы приходится слышать только после изучения проекта документа, дающего возможность одобрить его без обсуждения. Работы должны выполняться в соответствии с требованиями. Работы должны выполняться в соответствии с требованиями. Работы должны выполняться в соответствии с требованиями.

2.5. Все обязательства от проекта должны быть согласованы с заказчиком и подтверждены подписями представителей заказчика.

[illegible]

3. Սարգսի տղային և թեյակա՞ն ճեշտո՞ղի կու՞նա

[illegible]

Строительством учреждений ЛЭП обильно действующих линий, находящихся под напряжением, должно выполняться с соблюдением необходимых расстояний от проводов до работающих машин и механизмов, выполняемых их надвигающегося элементов и других находящихся по односторонней безопасности ведения эксплуатации — монтажных работ.

[illegible]

Роден сојузот на Негушанот

58-10103-1043

Судья

Получено от заявителя документов на регистрацию - ВЧ 33-82 КАСИМ НЗР

- СЧЕТ 104 03-85 "Иные обязательства" сбалансирован и закрыт в соответствии с требованиями.

Нормативная производительность строительства в данной ЛЭП составляет со СНП 0104.03-85 составляет менее одного месяца

3. Полученные проекты решений.

3.1. Для электрооборудования МТМ ГЭС создаются проекты, предусматривающие

3,2 в качестве опоры ВМ 0,4 в качестве опоры железобетонная опора
взвешивая железобетонных тиски закреплять переды напорный 0,4 в на базе
железобетонной ступицы 10,5 с разъемным железобетонным монтажом 300
м. 14

3.3. УЧЕБН ЗАКНОДАТЕЛСТВО

Имя № документа	Имя и дата	Время и дата №	Имя № документа	Имя и дата
-----------------	------------	----------------	-----------------	------------

14	HE-00-710	Q101	Q102	Q103	Q104	Q105	Q106	Q107	Q108	Q109	Q110	Q111	Q112	Q113	Q114	Q115	Q116	Q117	Q118	Q119	Q120	Q121	Q122	Q123	Q124	Q125	Q126	Q127	Q128	Q129	Q130	Q131	Q132	Q133	Q134	Q135	Q136	Q137	Q138	Q139	Q140	Q141	Q142	Q143	Q144	Q145	Q146	Q147	Q148	Q149	Q150	Q151	Q152	Q153	Q154	Q155	Q156	Q157	Q158	Q159	Q160	Q161	Q162	Q163	Q164	Q165	Q166	Q167	Q168	Q169	Q170	Q171	Q172	Q173	Q174	Q175	Q176	Q177	Q178	Q179	Q180	Q181	Q182	Q183	Q184	Q185	Q186	Q187	Q188	Q189	Q190	Q191	Q192	Q193	Q194	Q195	Q196	Q197	Q198	Q199	Q200	Q201	Q202	Q203	Q204	Q205	Q206	Q207	Q208	Q209	Q210	Q211	Q212	Q213	Q214	Q215	Q216	Q217	Q218	Q219	Q220	Q221	Q222	Q223	Q224	Q225	Q226	Q227	Q228	Q229	Q230	Q231	Q232	Q233	Q234	Q235	Q236	Q237	Q238	Q239	Q240	Q241	Q242	Q243	Q244	Q245	Q246	Q247	Q248	Q249	Q250	Q251	Q252	Q253	Q254	Q255	Q256	Q257	Q258	Q259	Q260	Q261	Q262	Q263	Q264	Q265	Q266	Q267	Q268	Q269	Q270	Q271	Q272	Q273	Q274	Q275	Q276	Q277	Q278	Q279	Q280	Q281	Q282	Q283	Q284	Q285	Q286	Q287	Q288	Q289	Q290	Q291	Q292	Q293	Q294	Q295	Q296	Q297	Q298	Q299	Q300	Q301	Q302	Q303	Q304	Q305	Q306	Q307	Q308	Q309	Q310	Q311	Q312	Q313	Q314	Q315	Q316	Q317	Q318	Q319	Q320	Q321	Q322	Q323	Q324	Q325	Q326	Q327	Q328	Q329	Q330	Q331	Q332	Q333	Q334	Q335	Q336	Q337	Q338	Q339	Q340	Q341	Q342	Q343	Q344	Q345	Q346	Q347	Q348	Q349	Q350	Q351	Q352	Q353	Q354	Q355	Q356	Q357	Q358	Q359	Q360	Q361	Q362	Q363	Q364	Q365	Q366	Q367	Q368	Q369	Q370	Q371	Q372	Q373	Q374	Q375	Q376	Q377	Q378	Q379	Q380	Q381	Q382	Q383	Q384	Q385	Q386	Q387	Q388	Q389	Q390	Q391	Q392	Q393	Q394	Q395	Q396	Q397	Q398	Q399	Q400	Q401	Q402	Q403	Q404	Q405	Q406	Q407	Q408	Q409	Q410	Q411	Q412	Q413	Q414	Q415	Q416	Q417	Q418	Q419	Q420	Q421	Q422	Q423	Q424	Q425	Q426	Q427	Q428	Q429	Q430	Q431	Q432	Q433	Q434	Q435	Q436	Q437	Q438	Q439	Q440	Q441	Q442	Q443	Q444	Q445	Q446	Q447	Q448	Q449	Q450	Q451	Q452	Q453	Q454	Q455	Q456	Q457	Q458	Q459	Q460	Q461	Q462	Q463	Q464	Q465	Q466	Q467	Q468	Q469	Q470	Q471	Q472	Q473	Q474	Q475	Q476	Q477	Q478	Q479	Q480	Q481	Q482	Q483	Q484	Q485	Q486	Q487	Q488	Q489	Q490	Q491	Q492	Q493	Q494	Q495	Q496	Q497	Q498	Q499	Q500	Q501	Q502	Q503	Q504	Q505	Q506	Q507	Q508	Q509	Q510	Q511	Q512	Q513	Q514	Q515	Q516	Q517	Q518	Q519	Q520	Q521	Q522	Q523	Q524	Q525	Q526	Q527	Q528	Q529	Q530	Q531	Q532	Q533	Q534	Q535	Q536	Q537	Q538	Q539	Q540	Q541	Q542	Q543	Q544	Q545	Q546	Q547	Q548	Q549	Q550	Q551	Q552	Q553	Q554	Q555	Q556	Q557	Q558	Q559	Q560	Q561	Q562	Q563	Q564	Q565	Q566	Q567	Q568	Q569	Q570	Q571	Q572	Q573	Q574	Q575	Q576	Q577	Q578	Q579	Q580	Q581	Q582	Q583	Q584	Q585	Q586	Q587	Q588	Q589	Q590	Q591	Q592	Q593	Q594	Q595	Q596	Q597	Q598	Q599	Q600	Q601	Q602	Q603	Q604	Q605	Q606	Q607	Q608	Q609	Q610	Q611	Q612	Q613	Q614	Q615	Q616	Q617	Q618	Q619	Q620	Q621	Q622	Q623	Q624	Q625	Q626	Q627	Q628	Q629	Q630	Q631	Q632	Q633	Q634	Q635	Q636	Q637	Q638	Q639	Q640	Q641	Q642	Q643	Q644	Q645	Q646	Q647	Q648	Q649	Q650	Q651	Q652	Q653	Q654	Q655	Q656	Q657	Q658	Q659	Q660	Q661	Q662	Q663	Q664	Q665	Q666	Q667	Q668	Q669	Q670	Q671	Q672	Q673	Q674	Q675	Q676	Q677	Q678	Q679	Q680	Q681	Q682	Q683	Q684	Q685	Q686	Q687	Q688	Q689	Q690	Q691	Q692	Q693	Q694	Q695	Q696	Q697	Q698	Q699	Q700	Q701	Q702	Q703	Q704	Q705	Q706	Q707	Q708	Q709	Q710	Q711	Q712	Q713	Q714	Q715	Q716	Q717	Q718	Q719	Q720	Q721	Q722	Q723	Q724	Q725	Q726	Q727	Q728	Q729	Q730	Q731	Q732	Q733	Q734	Q735	Q736	Q737	Q738	Q739	Q740	Q741	Q742	Q743	Q744	Q745	Q746	Q747	Q748	Q749	Q750	Q751	Q752	Q753	Q754	Q755	Q756	Q757	Q758	Q759	Q760	Q761	Q762	Q763	Q764	Q765	Q766	Q767	Q768	Q769	Q770	Q771	Q772	Q773	Q774	Q775	Q776	Q777	Q778	Q779	Q780	Q781	Q782	Q783	Q784	Q785	Q786	Q787	Q788	Q789	Q790	Q791	Q792	Q793	Q794	Q795	Q796	Q797	Q798	Q799	Q800	Q801	Q802	Q803	Q804	Q805	Q806	Q807	Q808	Q809	Q810	Q811	Q812	Q813	Q814	Q815	Q816	Q817	Q818	Q819	Q820	Q821	Q822	Q823	Q824	Q825	Q826	Q827	Q828	Q829	Q830	Q831	Q832	Q833	Q834	Q835	Q836	Q837	Q838	Q839	Q840	Q841	Q842	Q843	Q844	Q845	Q846	Q847	Q848	Q849	Q850	Q851	Q852	Q853	Q854	Q855	Q856	Q857	Q858	Q859	Q860	Q861	Q862	Q863	Q864	Q865	Q866	Q867	Q868	Q869	Q870	Q871	Q872	Q873	Q874	Q875	Q876	Q877	Q878	Q879	Q880	Q881	Q882	Q883	Q884	Q885	Q886	Q887	Q888	Q889	Q890	Q891	Q892	Q893	Q894	Q895	Q896	Q897	Q898	Q899	Q900	Q901	Q902	Q903	Q904	Q905	Q906	Q907	Q908	Q909	Q910	Q911	Q912	Q913	Q914	Q915	Q916	Q917	Q918	Q919	Q920	Q921	Q922	Q923	Q924	Q925	Q926	Q927	Q928	Q929	Q930	Q931	Q932	Q933	Q934	Q935	Q936	Q937	Q938	Q939	Q940	Q941	Q942	Q943	Q944	Q945	Q946	Q947	Q948	Q949	Q950	Q951	Q952	Q953	Q954	Q955	Q956	Q957	Q958	Q959	Q960	Q961	Q962	Q963	Q964	Q965	Q966	Q967	Q968	Q969	Q970	Q971	Q972	Q973	Q974	Q975	Q976	Q977	Q978	Q979	Q980	Q981	Q982	Q983	Q984	Q985	Q986	Q987	Q988	Q989	Q990	Q991	Q992	Q993	Q994	Q995	Q996	Q997	Q998	Q999	Q1000
----	-----------	------	------	------	------	------	------	------	------	------	------	------	------	------	------	------	------	------	------	------	------	------	------	------	------	------	------	------	------	------	------	------	------	------	------	------	------	------	------	------	------	------	------	------	------	------	------	------	------	------	------	------	------	------	------	------	------	------	------	------	------	------	------	------	------	------	------	------	------	------	------	------	------	------	------	------	------	------	------	------	------	------	------	------	------	------	------	------	------	------	------	------	------	------	------	------	------	------	------	------	------	------	------	------	------	------	------	------	------	------	------	------	------	------	------	------	------	------	------	------	------	------	------	------	------	------	------	------	------	------	------	------	------	------	------	------	------	------	------	------	------	------	------	------	------	------	------	------	------	------	------	------	------	------	------	------	------	------	------	------	------	------	------	------	------	------	------	------	------	------	------	------	------	------	------	------	------	------	------	------	------	------	------	------	------	------	------	------	------	------	------	------	------	------	------	------	------	------	------	------	------	------	------	------	------	------	------	------	------	------	------	------	------	------	------	------	------	------	------	------	------	------	------	------	------	------	------	------	------	------	------	------	------	------	------	------	------	------	------	------	------	------	------	------	------	------	------	------	------	------	------	------	------	------	------	------	------	------	------	------	------	------	------	------	------	------	------	------	------	------	------	------	------	------	------	------	------	------	------	------	------	------	------	------	------	------	------	------	------	------	------	------	------	------	------	------	------	------	------	------	------	------	------	------	------	------	------	------	------	------	------	------	------	------	------	------	------	------	------	------	------	------	------	------	------	------	------	------	------	------	------	------	------	------	------	------	------	------	------	------	------	------	------	------	------	------	------	------	------	------	------	------	------	------	------	------	------	------	------	------	------	------	------	------	------	------	------	------	------	------	------	------	------	------	------	------	------	------	------	------	------	------	------	------	------	------	------	------	------	------	------	------	------	------	------	------	------	------	------	------	------	------	------	------	------	------	------	------	------	------	------	------	------	------	------	------	------	------	------	------	------	------	------	------	------	------	------	------	------	------	------	------	------	------	------	------	------	------	------	------	------	------	------	------	------	------	------	------	------	------	------	------	------	------	------	------	------	------	------	------	------	------	------	------	------	------	------	------	------	------	------	------	------	------	------	------	------	------	------	------	------	------	------	------	------	------	------	------	------	------	------	------	------	------	------	------	------	------	------	------	------	------	------	------	------	------	------	------	------	------	------	------	------	------	------	------	------	------	------	------	------	------	------	------	------	------	------	------	------	------	------	------	------	------	------	------	------	------	------	------	------	------	------	------	------	------	------	------	------	------	------	------	------	------	------	------	------	------	------	------	------	------	------	------	------	------	------	------	------	------	------	------	------	------	------	------	------	------	------	------	------	------	------	------	------	------	------	------	------	------	------	------	------	------	------	------	------	------	------	------	------	------	------	------	------	------	------	------	------	------	------	------	------	------	------	------	------	------	------	------	------	------	------	------	------	------	------	------	------	------	------	------	------	------	------	------	------	------	------	------	------	------	------	------	------	------	------	------	------	------	------	------	------	------	------	------	------	------	------	------	------	------	------	------	------	------	------	------	------	------	------	------	------	------	------	------	------	------	------	------	------	------	------	------	------	------	------	------	------	------	------	------	------	------	------	------	------	------	------	------	------	------	------	------	------	------	------	------	------	------	------	------	------	------	------	------	------	------	------	------	------	------	------	------	------	------	------	------	------	------	------	------	------	------	------	------	------	------	------	------	------	------	------	------	------	------	------	------	------	------	------	------	------	------	------	------	------	------	------	------	------	------	------	------	------	------	------	------	------	------	------	------	------	------	------	------	------	------	------	------	------	------	------	------	------	------	------	------	------	------	------	------	------	------	------	------	------	------	------	------	------	------	------	------	------	------	------	------	------	------	------	------	------	------	------	------	------	------	------	------	------	------	------	------	------	------	------	------	------	------	------	------	------	------	------	------	------	------	------	------	------	------	------	------	------	------	------	------	------	------	------	------	------	------	------	------	------	------	------	------	------	------	------	------	------	------	------	------	------	------	------	------	------	------	------	------	------	------	------	------	------	------	------	------	------	------	------	------	------	------	------	------	------	------	------	------	------	------	------	------	-------

[illegible]

6 КОМПЕТЕНТНОЕ ОБРАЗОВАНИЕ ВУЗОВ

41 D7000 B/W 04x8

К установке проектируемой ВЛН 0,4 кв принята однопроводная железобетонная опора на базе железобетонной ступицы с расчетным изгибающим моментом 30 кН*м СВ-105-35, выполненная по типуовой проекту 3.407-1-14.1180. Основание, фундамент и промежуточные железобетонные опоры 0,38-кВ с подвешенным проводом ОДНТ-2А с линейной плотностью ИЭК 100/10/10, проводом типа ДНТ-2А с линейной плотностью ИЭК 100/10/10.

Полученные понятия и понятия, введенные в предыдущем параграфе, являются частными случаями понятий, введенных в § 1.

42 Good

ВНИ 0,4 кв. выполнено спянесущим изолированным проводом СИП-2А для отработанный по ТУ16-705.500-2006.

[illegible][illegible][illegible]

5. УКАЗЫВАЮ ПО ПОДПИСИ

51 Выявление отбегания от уплаты налогов от налогов №19 в налоговую инспекцию, подконтрольную от налогов №1 В/М-10/В

52. ВНЕОЧЕВИДНО МОНІТОРИНГ СТАНУ НАД РОЗКРИТТЯМИ В/Н 0 4x8 В/М 10x8

Минимум потерь произойдет в соответствии с чертой α также в соответствии с производными (ЧНП) 3.05.06-85 "Электротехнические устройства" и рекомендации, изложенными в типовом проекте "Областьные диспетчерские и перемотные железнодорожные станы 0,38 кВ с преобразован СДП-2А с трансформатором НЭК РНПН".

Закрепленные отныне для участия в олимпийских играх представители олимпийского движения при содействии международных олимпийских комитетов не могут считать своим делом организацию олимпийского движения и первую олимпийскую конференцию, проводимую в Женеве в 1894 г. и первую олимпийскую конференцию, проводимую в Париже в 1924 г. Организаторы олимпийского движения должны были основываться на существующем олимпийском движении, а не на олимпийской организации, существовавшей до олимпийского движения.

44A N° 1002A	1002 B 00000	B000 44A N° 1002	44A N° 0001A	1001 B 00000

[illegible]

- применение технологий конструирования опор линий электропередачи;
- использование при выполнении строительных-монтажных работ машин и механизмов, конструируемых компаниями обслуживаемых объектов их эксплуатации;
- высокие степени механизации строительных-монтажных работ;
- применение строительных-монтажных работ в соответствии с технологическими возможностями компаний.

9.3. Для обеспечения охраны труда и техники безопасности необходимо также чётко сформулировать, конкретные и измеримые работы, выполняемые электротехническими персоналом в соответствии с "Правилами техники безопасности при эксплуатации электротехнических установок" М 1987. "Правилами безопасности при работе с электроустановками" и "Правилами работы с электроустановками" РД 34.03.285-97. Сформулировать вучастковому персоналу выполняемую работу в соответствии с требованиями техники безопасности, указанными выше, с соответствующими нормативных документов, от которых отталкиваться при выполнении работ, из соответствующего законодательства и других нормативных документов, обеспечивающих безопасность выполнения выполняемых работ.

9.4. При выполнении мероприятий по предупреждению аварийных ситуаций необходимо учитывать мероприятия по предупреждению аварийных ситуаций.

9.5. При необходимости "обеспечения нормативных требований" к работам и/или материалам, поступающим от производителей материалов, необходимо обеспечить контроль качества поступающих материалов и изделий на всех этапах производства, а также контроль качества работ и соответствия требованиям проекта.

97. Взаимное сотрудничество проектных команд и менеджеров по управлению делами фирмы является необходимым, а также необходимым условием успешного сотрудничества на рынке ВМ.

[illegible]

WAB N° notin	Notin u domo	Bajn uAB N°	WAB N° tujin	Notin u domo
--------------	--------------	-------------	--------------	--------------



Схема установки опоры с разъемными на ВЛ

Схема 1



Схема 2

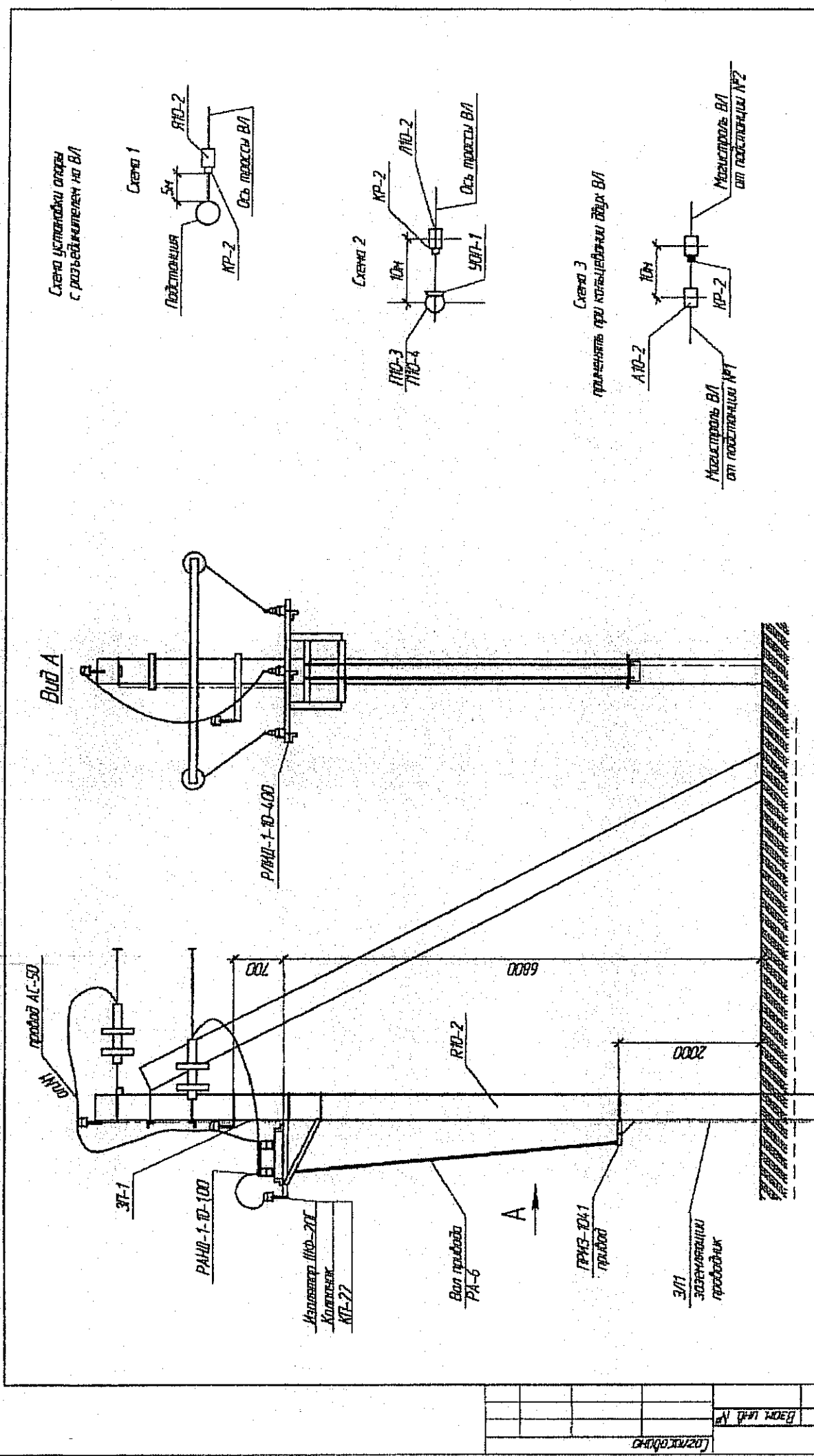

Схема 3
применять при установке двух ВЛ

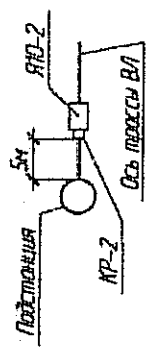

017-00-ЭН										ЗАО РУСБЭРМАШ									
																		</	

Установка элементов разъединителя

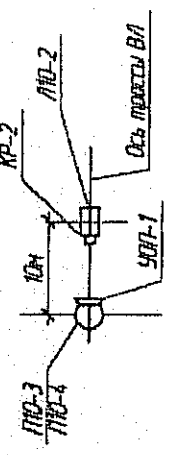
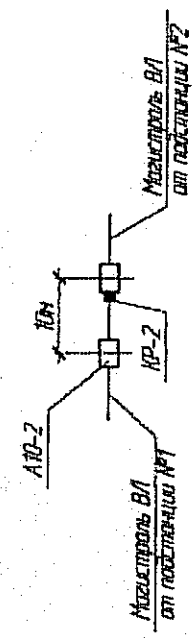
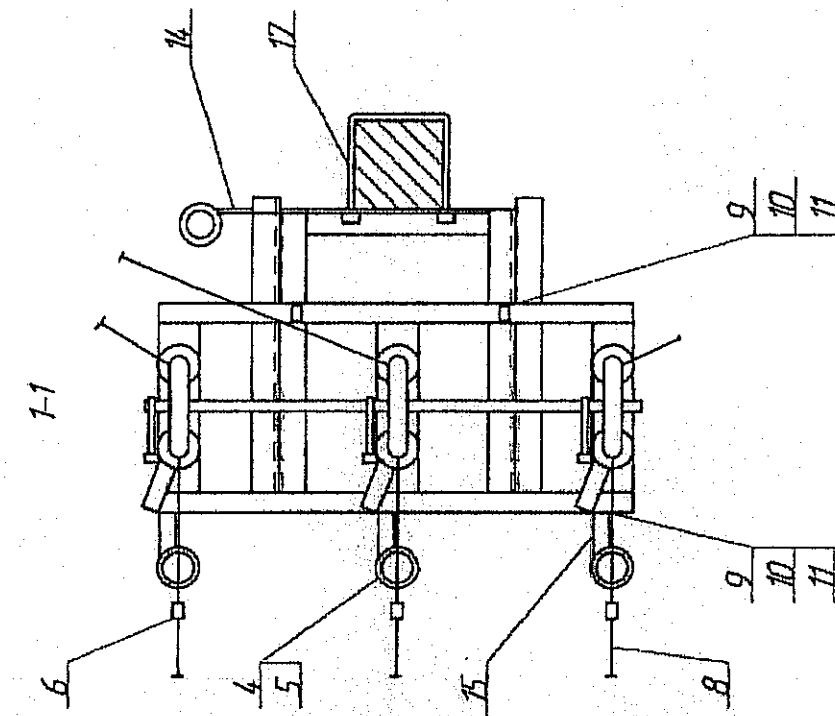
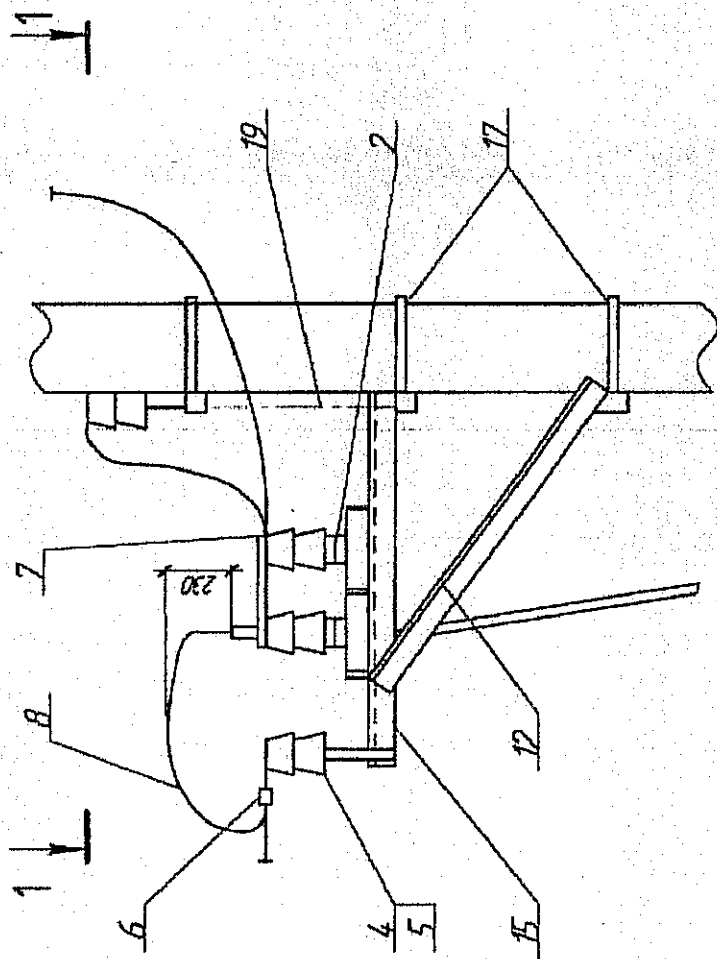

1. На приводе (наз. 2) предусмотреть установку зенки
2. Все крепления и болты привода заземлить.
3. Спецификацию установки разъединителя см. лист 6.

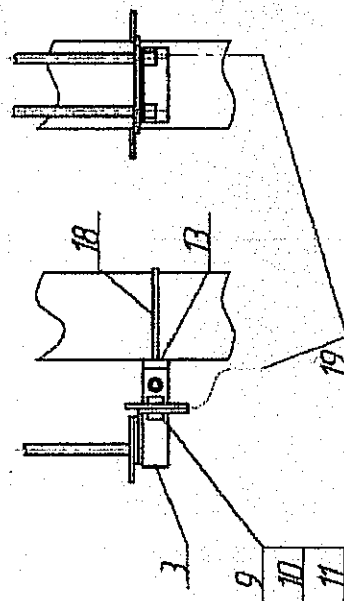

017-00-ЭН

ЗАО "РУСБУРМАШ"

Изм.	Кол.	Лист	Маск.	Лист	Лист	Лист
1	1	1	1	1	1	1
2	1	1	1	1	1	1
3	1	1	1	1	1	1
4	1	1	1	1	1	1
5	1	1	1	1	1	1
6	1	1	1	1	1	1
7	1	1	1	1	1	1
8	1	1	1	1	1	1
9	1	1	1	1	1	1
10	1	1	1	1	1	1
11	1	1	1	1	1	1
12	1	1	1	1	1	1
13	1	1	1	1	1	1
14	1	1	1	1	1	1
15	1	1	1	1	1	1
16	1	1	1	1	1	1
17	1	1	1	1	1	1
18	1	1	1	1	1	1
19	1	1	1	1	1	1
20	1	1	1	1	1	1
21	1	1	1	1	1	1
22	1	1	1	1	1	1
23	1	1	1	1	1	1
24	1	1	1	1	1	1
25	1	1	1	1	1	1
26	1	1	1	1	1	1
27	1	1	1	1	1	1
28	1	1	1	1	1	1
29	1	1	1	1	1	1
30	1	1	1	1	1	1
31	1	1	1	1	1	1
32	1	1	1	1	1	1
33	1	1	1	1	1	1
34	1	1	1	1	1	1
35	1	1	1	1	1	1
36	1	1	1	1	1	1
37	1	1	1	1	1	1
38	1	1	1	1	1	1
39	1	1	1	1	1	1
40	1	1	1	1	1	1
41	1	1	1	1	1	1
42	1	1	1	1	1	1
43	1	1	1	1	1	1
44	1	1	1	1	1	1
45	1	1	1	1	1	1
46	1	1	1	1	1	1
47	1	1	1	1	1	1
48	1	1	1	1	1	1
49	1	1	1	1	1	1
50	1	1	1	1	1	1
51	1	1	1	1	1	1
52	1	1	1	1	1	1
53	1	1	1	1	1	1
54	1	1	1	1	1	1
55	1	1	1	1	1	1
56	1	1	1	1	1	1
57	1	1	1	1	1	1
58	1	1	1	1	1	1
59	1	1	1	1	1	1
60	1	1	1	1	1	1
61	1	1	1	1	1	1
62	1	1	1	1	1	1
63	1	1	1	1	1	1
64	1	1	1	1	1	1
65	1	1	1	1	1	1
66	1	1	1	1	1	1
67	1	1	1	1	1	1
68	1	1	1	1	1	1
69	1	1	1	1	1	1
70	1	1	1	1	1	1
71	1	1	1	1	1	1
72	1	1	1	1	1	1
73	1	1	1	1	1	1
74	1	1	1	1	1	1
75	1	1	1	1	1	1
76	1	1	1	1	1	1
77	1	1	1	1	1	1
78	1	1	1	1	1	1
79	1	1	1	1	1	1
80	1	1	1	1	1	1
81	1	1	1	1	1	1
82	1	1	1	1	1	1
83	1	1	1	1	1	1
84	1	1	1	1	1	1
85	1	1	1	1	1	1
86	1	1	1	1	1	1
87	1	1	1	1	1	1
88	1	1	1	1	1	1
89	1	1	1	1	1	1
90	1	1	1	1	1	1
91	1	1	1	1	1	1
92	1	1	1	1	1	1
93	1	1	1	1	1	1
94	1	1	1	1	1	1
95	1	1	1	1	1	1
96	1	1	1	1	1	1
97	1	1	1	1	1	1
98	1	1	1	1	1	1
99	1	1	1	1	1	1
100	1	1	1	1	1	1

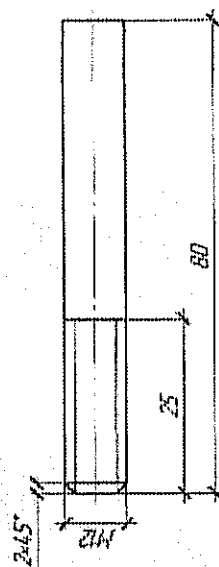
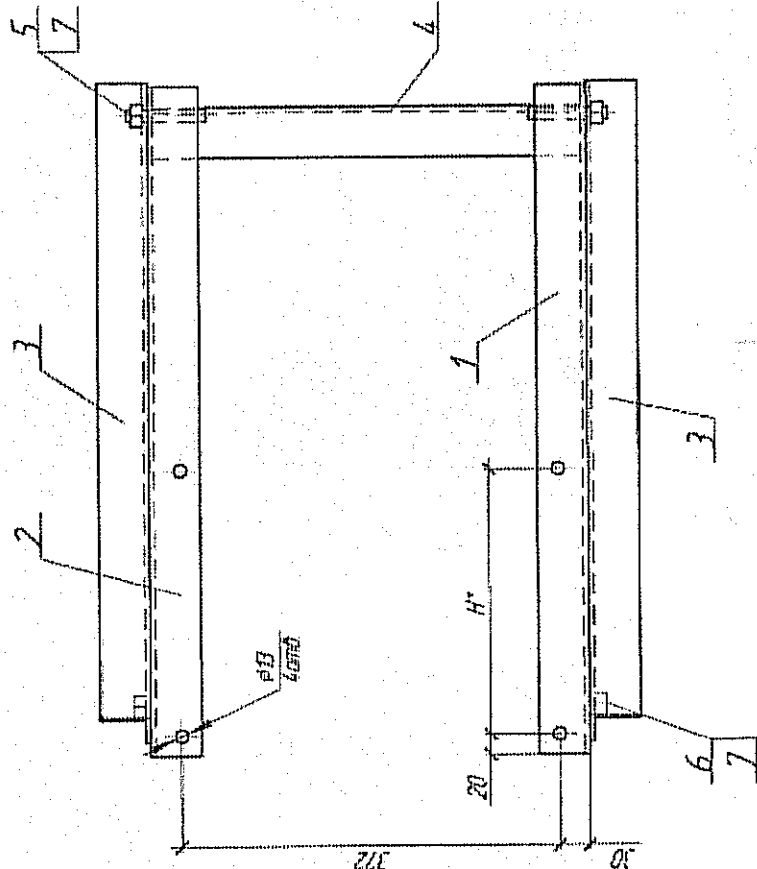

11. 2. 1972

[illegible]

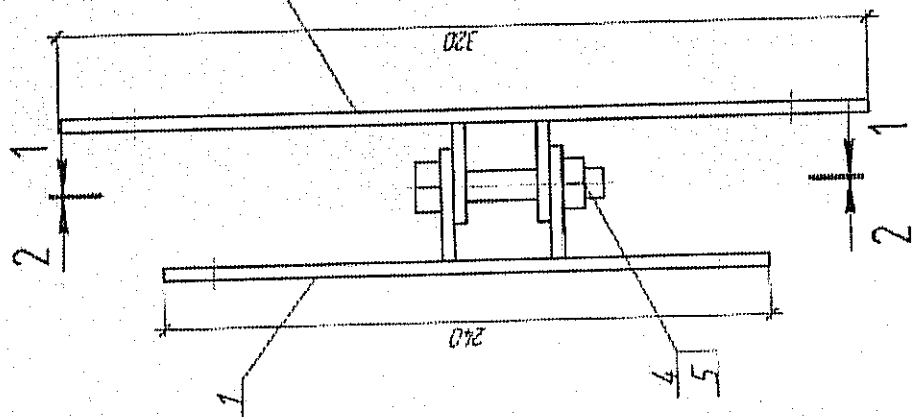
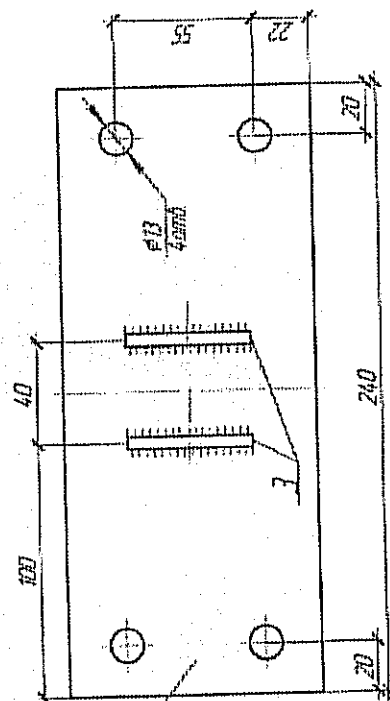
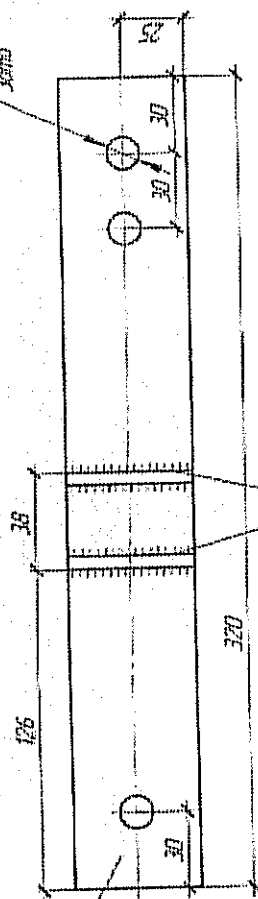
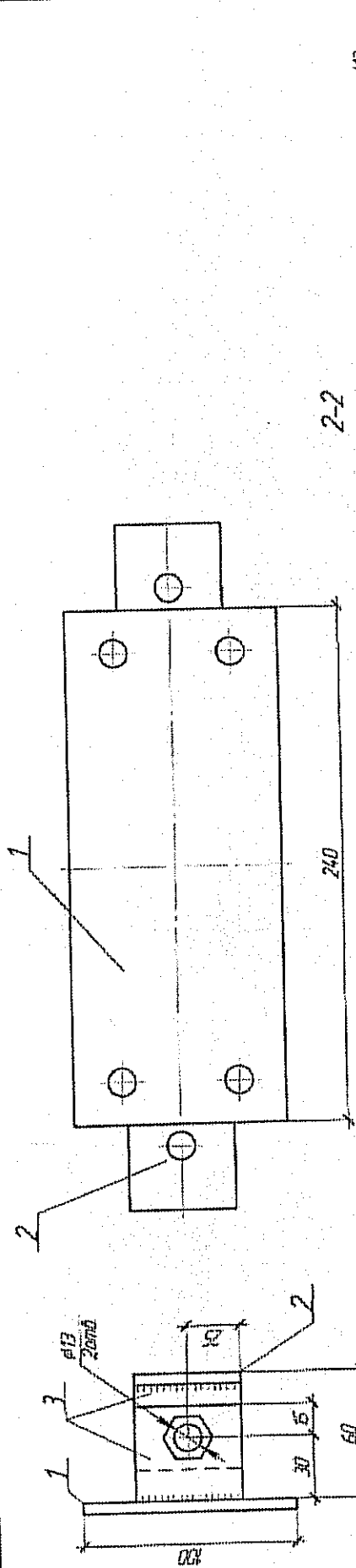

1. Чертеж составлен с учетом ИР 11

017-00-ЭН

ЗАО "РУСБЕЛМАШ"

Автоматическая станция
для обработки деталей
из сталей и сплавов
с использованием
электрода

Имя	Фамилия	Имя	Фамилия	Имя	Фамилия
Имя	Фамилия	Имя	Фамилия	Имя	Фамилия
Имя	Фамилия	Имя	Фамилия	Имя	Фамилия
Имя	Фамилия	Имя	Фамилия	Имя	Фамилия
Имя	Фамилия	Имя	Фамилия	Имя	Фамилия

ЗАО "Политехнологический
предприятие"

Страница 17

Вал прибора РА6

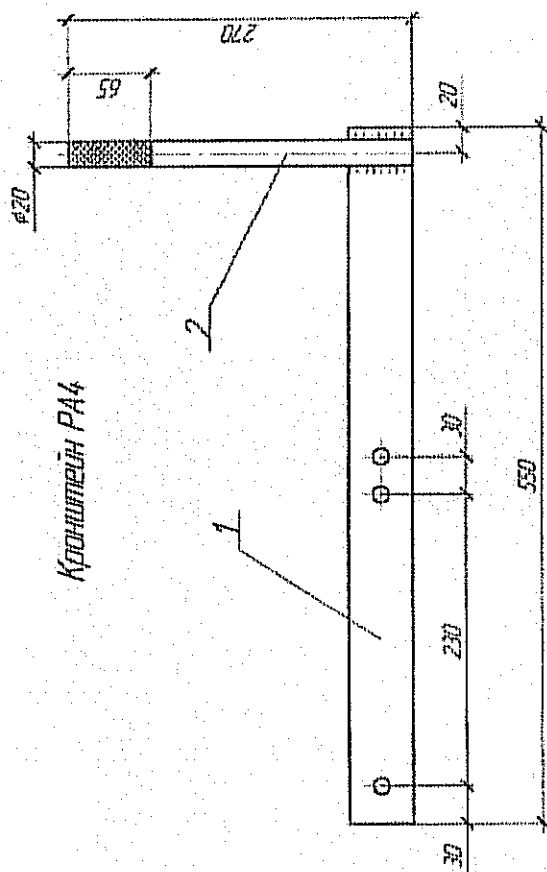
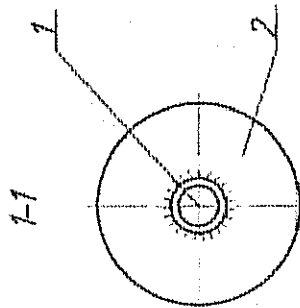
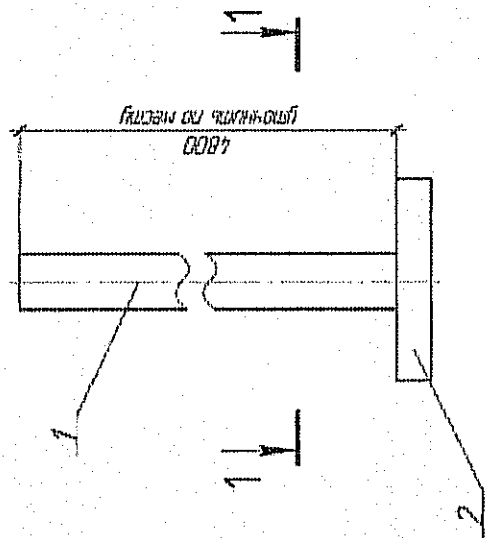

Кронштейн РА4

Кронштейн РА5

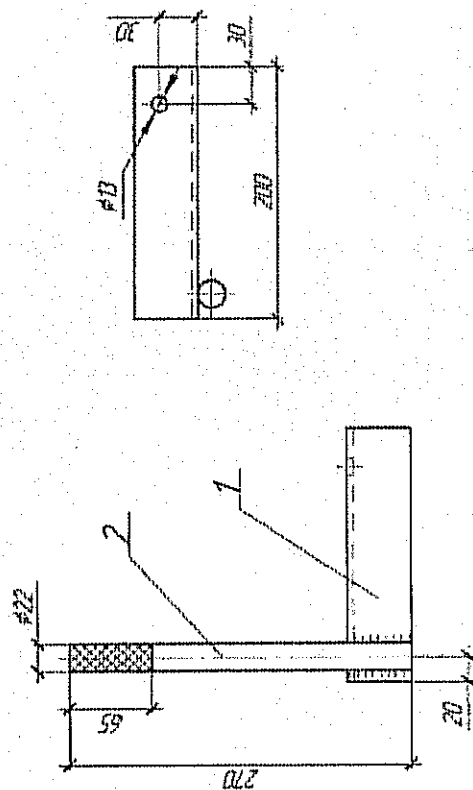

1 Чертеж сальника с листом № 11

017-00-ЭН

ЗАО "РУСБУРМАШ"

Копировать в 1-й и 2-й экземпляры
с листа № 11 в виде дополнения к
чертежу

Спецификация
Лист 9
15

ЗАО "ПРОТЕКТОР-КЛИ
ПРОТЕКТОР-КЛИ"

Формат А1

Модель	Размеры, мм			Масса кг.
	L	L ₁	L ₂	
X7	230	245	70	0,7
X8	230	285	60	0,8

1. Установить соответствие с таблицей № 11.

017-00-34

ЗАО "РУСБУРМАШ"

[illegible][illegible]

Космический РА1

Марка	Поз	Наименование	Кол	Масса ед. кг	Масса общ. кг	Примеч
РА1	1	Узелок 50x50x5-В ГОСТ 18509-86 СТЗ ПК1 ГОСТ 1535-88	1	245	245	
	2	Узелок 50x50x5-В ГОСТ 18509-86 СТЗ ПК1 ГОСТ 1535-88	1	245	245	
	3	Узелок 50x50x5-В ГОСТ 18509-86 СТЗ ПК1 ГОСТ 1535-88	2	264	528	
	4	Узелок 50x50x5-В ГОСТ 18509-86 СТЗ ПК1 ГОСТ 1535-88	2	155	31	
	5	Узелок 12-В ГОСТ 12590-88 СТЗ ПК1 ГОСТ 1535-88	4	0,07	0,28	
		Опознавательные изделия				
	6	Бортик М12x40 ГОСТ 1798-70	2	0,4	0,8	
	7	Гайка М12 ГОСТ 15915-70	2	0,1	0,2	
	8	Шайба 12,05 ГОСТ 11071-78	2	0,006	0,012	

Космический РА2

Марка	Поз	Наименование	Кол	Масса ед. кг	Масса общ. кг	Примеч
РА1	1	Узелок 50x50x5-В ГОСТ 18509-86 СТЗ ПК1 ГОСТ 1535-88	1	10	10	
	2	Узелок 50x50x5-В ГОСТ 18509-86 СТЗ ПК1 ГОСТ 1535-88	1	0,63	0,63	
	3	Узелок 50x50x5-В ГОСТ 18509-86 СТЗ ПК1 ГОСТ 1535-88	4	0,09	0,36	
		Опознавательные изделия				
	6	Бортик М12x40 ГОСТ 1798-70	1	0,4	0,4	
	7	Гайка М12 ГОСТ 15915-70	1	0,1	0,1	
	8	Шайба 12,05 ГОСТ 11071-78	1	0,006	0,006	

Космический РА4

Марка	Поз	Наименование	Кол	Масса ед. кг	Масса общ. кг	Примеч
РА4	1	Полка 50x60 ГОСТ 1803-76 СТЗ ПК1 ГОСТ 1535-88	1	13	13	
	2	Крышка 22-В ГОСТ 12590-88 СТЗ ПК1 ГОСТ 1535-88	1	0,8	0,8	

Космический РА5

Марка	Поз	Наименование	Кол	Масса ед. кг	Масса общ. кг	Примеч
РА5	1	Узелок 50x50x5-В ГОСТ 18509-86 СТЗ ПК1 ГОСТ 1535-88	1	0,76	0,76	
	2	Крышка 22-В ГОСТ 12590-88 СТЗ ПК1 ГОСТ 1535-88	1	0,8	0,8	

Вед. таблица РА6

Марка	Поз	Наименование	Кол	Масса ед. кг	Масса общ. кг	Примеч
РА6	1	Труба 25 ГОСТ 3282-75	1	115	115	1-4800
		Опознавательные изделия				
	2	Фланец 19 К-520 IS1-83	1	-	-	Поставляется с резьбой

Затягивающий механизм ЗП1

Марка	Поз	Наименование	Кол	Масса ед. кг	Масса общ. кг	Примеч
ЗП1	1	Полка 50x60 ГОСТ 1803-76 СТЗ ПК1 ГОСТ 1535-88	3	0,12	0,36	
	2	Крышка 10-В ГОСТ 12590-88 СТЗ ПК1 ГОСТ 1535-88	1	0,62	0,62	1-1000

1 Частота соединения с ласточкой № 7-10

017-00-ЭН					
ЗАО "РУСБУРМАШ"					
Изм.	Кол.	Лист	Лист	Лист	Лист
1	1	1	1	1	1
Спецификация на изделие: 1. Наименование изделия: Затягивающий механизм ЗП1 2. Код изделия: 017-00-ЭН 3. Код материала: 017-00-ЭН					
Спецификация на изделие: 1. Наименование изделия: Затягивающий механизм ЗП1 2. Код изделия: 017-00-ЭН 3. Код материала: 017-00-ЭН					
Спецификация на изделие: 1. Наименование изделия: Затягивающий механизм ЗП1 2. Код изделия: 017-00-ЭН 3. Код материала: 017-00-ЭН					



Рис. 1



Рис. 2

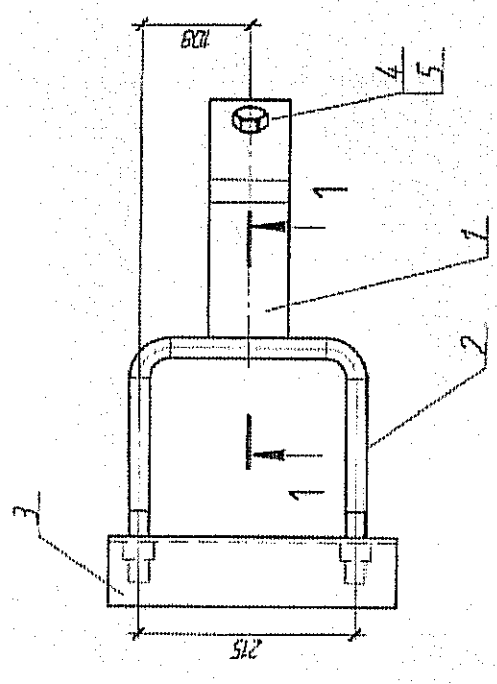
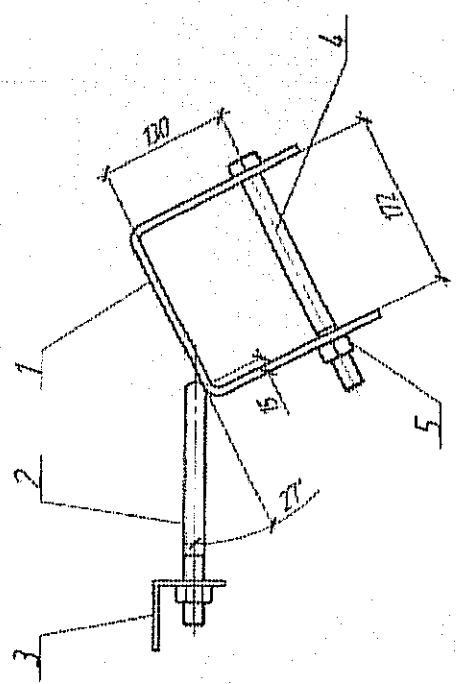

Рис. 3

№	Наименование	Кол-во	Примечание
1	Валок Ø80 ГОСТ 803-76 L=540	1	2,5 кг
2	Корпус 20 ГОСТ 2590-71 L=649	1	15 кг
3	Узелок 70х70х5 ГОСТ 8509-86	1	15 кг
4	Болт М20х220 ГОСТ 7798-70	1	
5	Гайка М20 ГОСТ 5915-70	3	

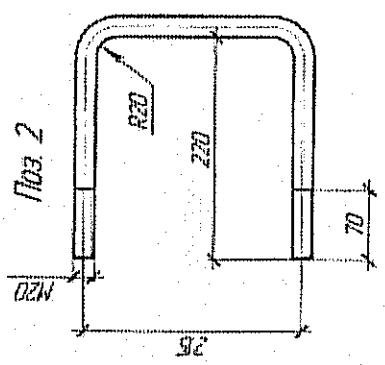
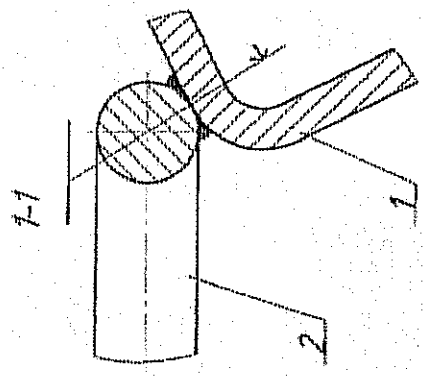
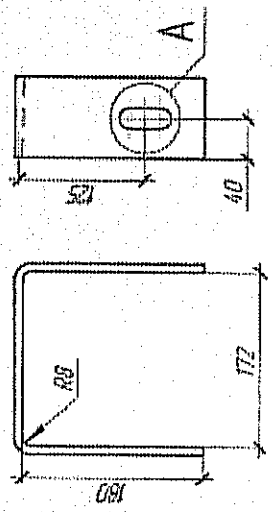
017-00-ЭН

ЗАО "РУСБУРМАШ"

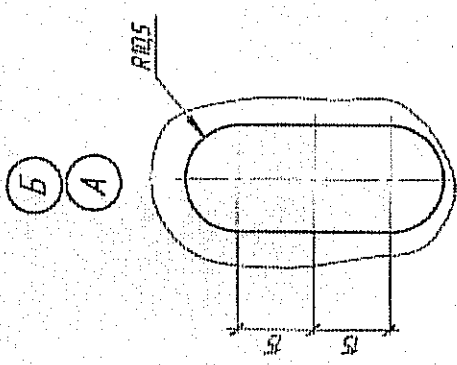
Изм.	Исполн.	Провер.	Соглас.	Лист	Листов
1	А.А.	А.А.	А.А.	12	15
ЗАО "РУСБУРМАШ"					340 "Политехника"

1 Выходит комплект старых изделий - 6 шт

U.S. Navy

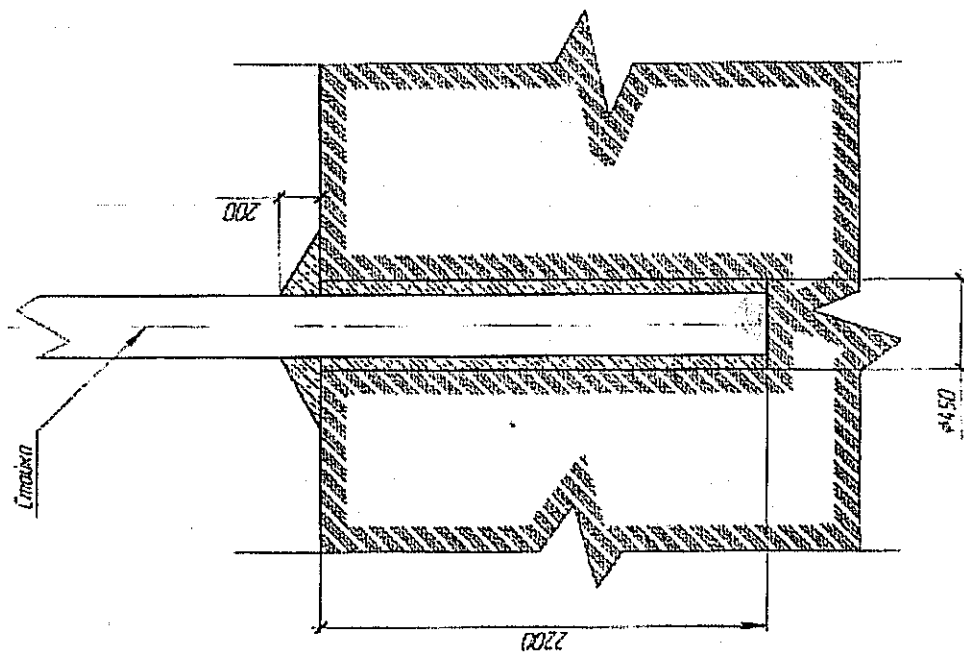

HE-00-110

ЗАО "РУСБЫРМАШ"

except possibly
newcomer's money : 11 days of
activity, 20 x of new's paper, 1 day of
TV 13-72 and 13-72

[illegible]

		57
--	--	----

PAGE 1

[illegible]

34

E-17

100

ಪ್ರಜ್ಞಾಪುಷ್ಪ ಮಂಗಳಮಾಲಾ ಮಂಗಳ

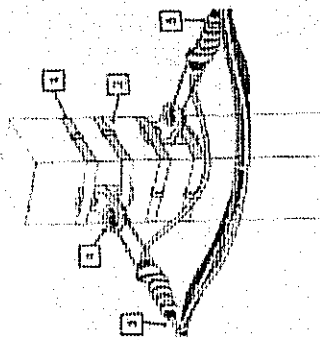

Крепление СМЛ к стене здания.

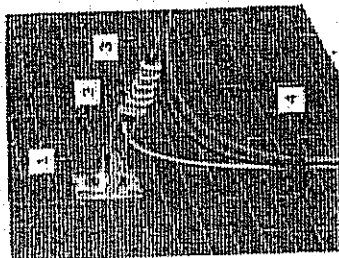
[illegible]

STERN 1988001 001 5000000				
N° ID	NAME	POSITION	DATE	TIME
1	1000-10-1000-1000	1000-10-1000-1000	1	1000-10-1000-1000
2	1000-10-1000-1000	1000-10-1000-1000	1	1000-10-1000-1000
3	1000-10-1000-1000	1000-10-1000-1000	1	1000-10-1000-1000
4	1000-10-1000-1000	1000-10-1000-1000	1	1000-10-1000-1000
5	1000-10-1000-1000	1000-10-1000-1000	1	1000-10-1000-1000
6	1000-10-1000-1000	1000-10-1000-1000	1	1000-10-1000-1000
7	1000-10-1000-1000	1000-10-1000-1000	1	1000-10-1000-1000
8	1000-10-1000-1000	1000-10-1000-1000	1	1000-10-1000-1000
9	1000-10-1000-1000	1000-10-1000-1000	1	1000-10-1000-1000
10	1000-10-1000-1000	1000-10-1000-1000	1	1000-10-1000-1000

Крепление СИП на промежуточной опоре с упорным свешиванием

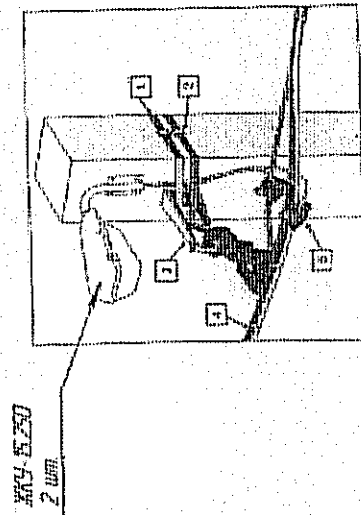

Подключение линии СИП к двохло-распределительным элементам

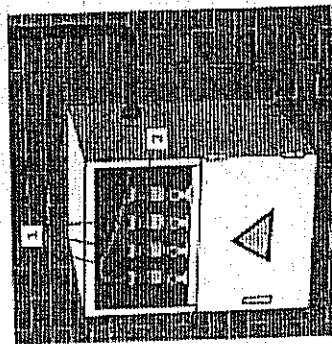

॥ ॐ नमो भगवते वासुदेवाय ॥
 ॥ ॐ नमो भगवते वासुदेवाय ॥

DATE	TIME	LOCATION	REMARKS
1964-12-17	1	IN FIELD 15 NW	
1964-12-17	2	IN FIELD 15 NW	
1964-12-17	3	IN FIELD 15 NW	
1964-12-17	4	IN FIELD 15 NW	

Крепление СШ на прокладке опоре

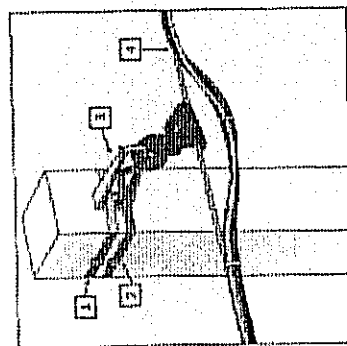

RECEIVED THE NATIONAL ARCHIVES
ON 10-5-70

NO	NAME	ADDRESS
1	DR. S. K. SINGH	101, 102, 103, 104, 105, 106, 107, 108, 109, 110, 111, 112, 113, 114, 115, 116, 117, 118, 119, 120, 121, 122, 123, 124, 125, 126, 127, 128, 129, 130, 131, 132, 133, 134, 135, 136, 137, 138, 139, 140, 141, 142, 143, 144, 145, 146, 147, 148, 149, 150, 151, 152, 153, 154, 155, 156, 157, 158, 159, 160, 161, 162, 163, 164, 165, 166, 167, 168, 169, 170, 171, 172, 173, 174, 175, 176, 177, 178, 179, 180, 181, 182, 183, 184, 185, 186, 187, 188, 189, 190, 191, 192, 193, 194, 195, 196, 197, 198, 199, 200, 201, 202, 203, 204, 205, 206, 207, 208, 209, 210, 211, 212, 213, 214, 215, 216, 217, 218, 219, 220, 221, 222, 223, 224, 225, 226, 227, 228, 229, 230, 231, 232, 233, 234, 235, 236, 237, 238, 239, 240, 241, 242, 243, 244, 245, 246, 247, 248, 249, 250, 251, 252, 253, 254, 255, 256, 257, 258, 259, 260, 261, 262, 263, 264, 265, 266, 267, 268, 269, 270, 271, 272, 273, 274, 275, 276, 277, 278, 279, 280, 281, 282, 283, 284, 285, 286, 287, 288, 289, 290, 291, 292, 293, 294, 295, 296, 297, 298, 299, 300, 301, 302, 303, 304, 305, 306, 307, 308, 309, 310, 311, 312, 313, 314, 315, 316, 317, 318, 319, 320, 321, 322, 323, 324, 325, 326, 327, 328, 329, 330, 331, 332, 333, 334, 335, 336, 337, 338, 339, 340, 341, 342, 343, 344, 345, 346, 347, 348, 349, 350, 351, 352, 353, 354, 355, 356, 357, 358, 359, 360, 361, 362, 363, 364, 365, 366, 367, 368, 369, 370, 371, 372, 373, 374, 375, 376, 377, 378, 379, 380, 381, 382, 383, 384, 385, 386, 387, 388, 389, 390, 391, 392, 393, 394, 395, 396, 397, 398, 399, 400, 401, 402, 403, 404, 405, 406, 407, 408, 409, 410, 411, 412, 413, 414, 415, 416, 417, 418, 419, 420, 421, 422, 423, 424, 425, 426, 427, 428, 429, 430, 431, 432, 433, 434, 435, 436, 437, 438, 439, 440, 441, 442, 443, 444, 445, 446, 447, 448, 449, 450, 451, 452, 453, 454, 455, 456, 457, 458, 459, 460, 461, 462, 463, 464, 465, 466, 467, 468, 469, 470, 471, 472, 473, 474, 475, 476, 477, 478, 479, 480, 481, 482, 483, 484, 485, 486, 487, 488, 489, 490, 491, 492, 493, 494, 495, 496, 497, 498, 499, 500, 501, 502, 503, 504, 505, 506, 507, 508, 509, 510, 511, 512, 513, 514, 515, 516, 517, 518, 519, 520, 521, 522, 523, 524, 525, 526, 527, 528, 529, 530, 531, 532, 533, 534, 535, 536, 537, 538, 539, 540, 541, 542, 543, 544, 545, 546, 547, 548, 549, 550, 551, 552, 553, 554, 555, 556, 557, 558, 559, 560, 561, 562, 563, 564, 565, 566, 567, 568, 569, 570, 571, 572, 573, 574, 575, 576, 577, 578, 579, 580, 581, 582, 583, 584, 585, 586, 587, 588, 589, 590, 591, 592, 593, 594, 595, 596, 597, 598, 599, 600, 601, 602, 603, 604, 605, 606, 607, 608, 609, 610, 611, 612, 613, 614, 615, 616, 617, 618, 619, 620, 621, 622, 623, 624, 625, 626, 627, 628, 629, 630, 631, 632, 633, 634, 635, 636, 637, 638, 639, 640, 641, 642, 643, 644, 645, 646, 647, 648, 649, 650, 651, 652, 653, 654, 655, 656, 657, 658, 659, 660, 661, 662, 663, 664, 665, 666, 667, 668, 669, 670, 671, 672, 673, 674, 675, 676, 677, 678, 679, 680, 681, 682, 683, 684, 685, 686, 687, 688, 689, 690, 691, 692, 693, 694, 695, 696, 697, 698, 699, 700, 701, 702, 703, 704, 705, 706, 707, 708, 709, 710, 711, 712, 713, 714, 715, 716, 717, 718, 719, 720, 721, 722, 723, 724, 725, 726, 727, 728, 729, 730, 731, 732, 733, 734, 735, 736, 737, 738, 739, 740, 741, 742, 743, 744, 745, 746, 747, 748, 749, 750, 751, 752, 753, 754, 755, 756, 757, 758, 759, 760, 761, 762, 763, 764, 765, 766, 767, 768, 769, 770, 771, 772, 773, 774, 775, 776, 777, 778, 779, 780, 781, 782, 783, 784, 785, 786, 787, 788, 789, 790, 791, 792, 793, 794, 795, 796, 797, 798, 799, 800, 801, 802, 803, 804, 805, 806, 807, 808, 809, 810, 811, 812, 813, 814, 815, 816, 817, 818, 819, 820, 821, 822, 823, 824, 825, 826, 827, 828, 829, 830, 831, 832, 833, 834, 835, 836, 837, 838, 839, 840, 841, 842, 843, 844, 845, 846, 847, 848, 849, 850, 851, 852, 853, 854, 855, 856, 857, 858, 859, 860, 861, 862, 863, 864, 865, 866, 867, 868, 869, 870, 871, 872, 873, 874, 875, 876, 877, 878, 879, 880, 881, 882, 883, 884, 885, 886, 887, 888, 889, 890, 891, 892, 893, 894, 895, 896, 897, 898, 899, 900, 901, 902, 903, 904, 905, 906, 907, 908, 909, 910, 911, 912, 913, 914, 915, 916, 917, 918, 919, 920, 921, 922, 923, 924, 925, 926, 927, 928, 929, 930, 931, 932, 933, 934, 935, 936, 937, 938, 939, 940, 941, 942, 943, 944, 945, 946, 947, 948, 949, 950, 951, 952, 953, 954, 955, 956, 957, 958, 959, 960, 961, 962, 963, 964, 965, 966, 967, 968, 969, 970, 971, 972, 973, 974, 975, 976, 977, 978, 979, 980, 981, 982, 983, 984, 985, 986, 987, 988, 989, 990, 991, 992, 993, 994, 995, 996, 997, 998, 999, 1000
2	DR. S. K. SINGH	101, 102, 103, 104, 105, 106, 107, 108, 109, 110, 111, 112, 113, 114, 115, 116, 117, 118, 119, 120, 121, 122, 123, 124, 125, 126, 127, 128, 129, 130, 131, 132, 133, 134, 135, 136, 137, 138, 139, 140, 141, 142, 143, 144, 145, 146, 147, 148, 149, 150, 151, 152, 153, 154, 155, 156, 157, 158, 159, 160, 161, 162, 163, 164, 165, 166, 167, 168, 169, 170, 171, 172, 173, 174, 175, 176, 177, 178, 179, 180, 181, 182, 183, 184, 185, 186, 187, 188, 189, 190, 191, 192, 193, 194, 195, 196, 197, 198, 199, 200, 201, 202, 203, 204, 205, 206, 207, 208, 209, 210, 211, 212, 213, 214, 215, 216, 217, 218, 219, 220, 221, 222, 223, 224, 225, 226, 227, 228, 229, 230, 231, 232, 233, 234, 235, 236, 237, 238, 239, 240, 241, 242, 243, 244, 245, 246, 247, 248, 249, 250, 251, 252, 253, 254, 255, 256, 257, 258, 259, 260, 261, 262, 263, 264, 265, 266, 267, 268, 269, 270, 271, 272, 273, 274, 275, 276, 277, 278, 279, 280, 281, 282, 283, 284, 285, 286, 287, 288, 289, 290, 291, 292, 293, 294, 295, 296, 297, 298, 299, 300, 301, 302, 303, 304, 305, 306, 307, 308, 309, 310, 311, 312, 313, 314, 315, 316, 317, 318, 319, 320, 321, 322, 323, 324, 325, 326, 327, 328, 329, 330, 331, 332, 333, 334, 335, 336, 337, 338, 339, 340, 341, 342, 343, 344, 345, 346, 347, 348, 349, 350, 351, 352, 353, 354, 355, 356, 357, 358, 359, 360, 361, 362, 363, 364, 365, 366, 367, 368, 369, 370, 371, 372, 373, 374, 375, 376, 377, 378, 379, 380, 381, 382, 383, 384, 385, 386, 387, 388, 389, 390, 391, 392, 393, 394, 395, 396, 397, 398, 399, 400, 401, 402, 403, 404, 405, 406, 407, 408, 409, 410, 411, 412, 413, 414, 415, 416, 417, 418, 419, 420, 421, 422, 423, 424, 425, 426, 427, 428, 429, 430, 431, 432, 433, 434, 435, 436, 437, 438, 439, 440, 441, 442, 443, 444, 445, 446, 447, 448, 449, 450, 451, 452, 453, 454, 455, 456, 457, 458, 459, 460, 461, 462, 463, 464, 465, 466, 467, 468, 469, 470, 471, 472, 473, 474, 475, 476, 477, 478, 479, 480, 481, 482, 483, 484, 485, 486, 487, 488, 489, 490, 491, 492, 493, 494, 495, 496, 497, 498, 499, 500, 501, 502, 503, 504, 505, 506, 507, 508, 509, 510, 511, 512, 513, 514, 515, 516, 517, 518, 519, 520, 521, 522, 523, 524, 525, 526, 527, 528, 529, 530, 531, 532, 533, 534, 535, 536, 537, 538, 539, 540, 541, 542, 543, 544, 545, 546, 547, 548, 549, 550, 551, 552, 553, 554, 555, 556, 557, 558, 559, 560, 561, 562, 563, 564, 565, 566, 567, 568, 569, 570, 571, 572, 573, 574, 575, 576, 577, 578, 579, 580, 581, 582, 583, 584, 585, 586, 587, 588, 589, 590, 591, 592, 593, 594, 595, 596, 597, 598, 599, 600, 601, 602, 603, 604, 605, 606, 607, 608, 609, 610, 611, 612, 613, 614, 615, 616, 617, 618, 619, 620, 621, 622, 623, 624, 625, 626, 627, 628, 629, 630, 631, 632, 633, 634, 635, 636, 637, 638, 639, 640, 641, 642, 643, 644, 645, 646, 647, 648, 649, 650, 651, 652, 653, 654, 655, 656, 657, 658, 659, 660, 661, 662, 663, 664, 665, 666, 667, 668, 669, 670, 671, 672, 673, 674, 675, 676, 677, 678, 679, 680, 681, 682, 683, 684, 685, 686, 687, 688, 689, 690, 691, 692, 693, 694, 695, 696, 697, 698, 699, 700, 701, 702, 703, 704, 705, 706, 707, 708, 709, 710, 711, 712, 713, 714, 715, 716, 717, 718, 719, 720, 721, 722, 723, 724, 725, 726, 727, 728, 729, 730, 731, 732, 733, 734, 735, 736, 737, 738, 739, 740, 741, 742, 743, 744, 745, 746, 747, 748, 749, 750, 751, 752, 753, 754, 755, 756, 757, 758, 759, 760, 761, 762, 763, 764, 765, 766, 767, 768, 769, 770, 771, 772, 773, 774, 775, 776, 777, 778, 779, 780, 781, 782, 783, 784, 785, 786, 787, 788, 789, 790, 791, 792, 793, 794, 795, 796, 797, 798, 799, 800, 801, 802, 803, 804, 805, 806, 807, 808, 809, 810, 811, 812, 813, 814, 815, 816, 817, 818, 819, 820, 821, 822, 823, 824, 825, 826, 827, 828, 829, 830, 831, 832, 833, 834, 835, 836, 837, 838, 839, 840, 841, 842, 843, 844, 845, 846, 847, 848, 849, 850, 851, 852, 853, 854, 855, 856, 857, 858, 859, 860, 861, 862, 863, 864, 865, 866, 867, 868, 869, 870, 871, 872, 873, 874, 875, 876, 877, 878, 879, 880, 881, 882, 883, 884, 885, 886, 887, 888, 889, 890, 891, 892, 893, 894, 895, 896, 897, 898, 899, 900, 901, 902, 903, 904, 905, 906, 907, 908, 909, 910, 911, 912, 913, 914, 915, 916, 917, 918, 919, 920, 921, 922, 923, 924, 925, 926, 927, 928, 929, 930, 931, 932, 933, 934, 935, 936, 937, 938, 939, 940, 941, 942, 943, 944, 945, 946, 947, 948, 949, 950, 951, 952, 953, 954, 955, 956, 957, 958, 959, 960, 961, 962, 963, 964, 965, 966, 967, 968, 969, 970, 971, 972, 973, 974, 975, 976, 977, 978, 979, 980, 981, 982, 983, 984, 985, 986, 987, 988, 989, 990, 991, 992, 993, 994, 995, 996, 997, 998, 999, 1000
3	DR. S. K. SINGH	101, 102, 103, 104, 105, 106, 107, 108, 109, 110, 111, 112, 113, 114, 115, 116, 117, 118, 119, 120, 121, 122, 123, 124, 125, 126, 127, 128, 129, 130, 131, 132, 133, 134, 135, 136, 137, 138, 139, 140, 141, 142, 143, 144, 145, 146, 147, 148, 149, 150, 151, 152, 153, 154, 155, 156, 157, 158, 159, 160, 161, 162, 163, 164, 165, 166, 167, 168, 169, 170, 171, 172, 173, 174, 175, 176, 177, 178, 179, 180, 181, 182, 183, 184, 185, 186, 187, 188, 189, 190, 191, 192, 193, 194, 195, 196, 197, 198, 199, 200, 201, 202, 203, 204, 205, 206, 207, 208, 209, 210, 211, 212, 213, 214, 215, 216, 217, 218, 219, 220, 221, 222, 223, 224, 225, 226, 227, 228, 229, 230, 231, 232, 233, 234, 235, 236, 237, 238, 239, 240, 241, 242, 243, 244, 245, 246, 247, 248, 249, 250, 251, 252, 253, 254, 255, 256, 257, 258, 259, 260, 261, 262, 263, 264, 265, 266, 267, 268, 269, 270, 271, 272, 273, 274, 275, 276, 277, 278, 279, 280, 281, 282, 283, 284, 285, 286, 287, 288, 289, 290, 291, 292, 293, 294, 295, 296, 297, 298, 299, 300, 301, 302, 303, 304, 305, 306, 307, 308, 309, 310, 311, 312, 313, 314, 315, 316, 317, 318, 319, 320, 321, 322, 323, 324, 325, 326, 327, 328, 329, 330, 331, 332, 333, 334, 335, 336, 337, 338, 339, 340, 341, 342, 343, 344, 345, 346, 347, 348, 349, 350, 351, 352, 353, 354, 355, 356, 357, 358, 359, 360, 361, 362, 363, 364, 365, 366, 367, 368, 369, 370, 371, 372, 373, 374, 375, 376, 377, 378, 379, 380, 381, 382, 383, 384, 385, 386, 387, 388, 389, 390, 391, 392, 393, 394, 395, 396, 397, 398, 399, 400, 401, 402, 403, 404, 405, 406, 407, 408, 409, 410, 411, 412, 413, 414, 415, 416, 417, 418, 419, 420, 421, 422, 423, 424, 425, 426, 427, 428, 429, 430, 431, 432, 433, 434, 435, 436, 437, 438, 439, 440, 441, 442, 443, 444, 445, 446, 447, 448, 449, 450, 451, 452, 453, 454, 455, 456, 457, 458, 459, 460, 461, 462, 463, 464, 465, 466, 467, 468, 469, 470, 471, 472, 473, 474, 475, 476, 477, 478, 479, 480, 481, 482, 483, 484, 485, 486, 487, 488, 489, 490, 491, 492, 493, 494, 495, 496, 497, 498, 499, 500, 501, 502, 503, 504, 505, 506, 507, 508, 509, 510, 511, 512, 513, 514, 515, 516, 517, 518, 519, 520, 521, 522, 523, 524, 525, 526, 527, 528, 529, 530, 531, 532, 533, 534, 535, 536, 537, 538, 539, 540, 541, 542, 543, 544, 545, 546, 547, 548, 549, 550, 551, 552, 553, 554, 555, 556, 557, 558, 559, 560, 561, 562, 563, 564, 565, 566, 567, 568, 569, 570, 571, 572, 573, 574, 575, 576, 577, 578, 579, 580, 581, 582, 583, 584, 585, 586, 587, 588, 589, 590, 591, 592, 593, 594, 595, 596, 597, 598, 599, 600, 601, 602, 603, 604, 605, 606, 607, 608, 609, 610, 611, 612, 613, 614, 615, 616, 617, 618, 619, 620, 621, 622, 623, 624, 625, 626, 627, 628, 629, 630, 631, 632, 633, 634, 635, 636, 637, 638, 639, 640, 641, 642, 643, 644, 645, 646, 647, 648, 649, 650, 651, 652, 653, 654, 655, 656, 657, 658, 659, 660, 661, 662, 663, 664, 665, 666, 667, 668, 669, 670, 671, 672, 673, 674, 675, 676, 677, 678, 679, 680, 681, 682, 683, 684, 685, 686, 687, 688, 689, 690, 691, 692, 693, 694, 695, 696, 697, 698, 699, 700, 701, 702, 703, 704, 705, 706, 707, 708, 709, 710, 711, 712, 713, 714, 715, 716, 717, 718, 719, 720, 721, 722, 723, 724, 725, 726, 727, 728, 729, 730, 731, 732, 733, 734, 735, 736, 737, 738, 739, 740, 741, 742, 743, 744, 745, 746, 747, 748, 749, 750, 751, 752, 753, 754, 755, 756,

HE-00-210

ЗАД "РУБЯПАМ" ¹²

[illegible]